

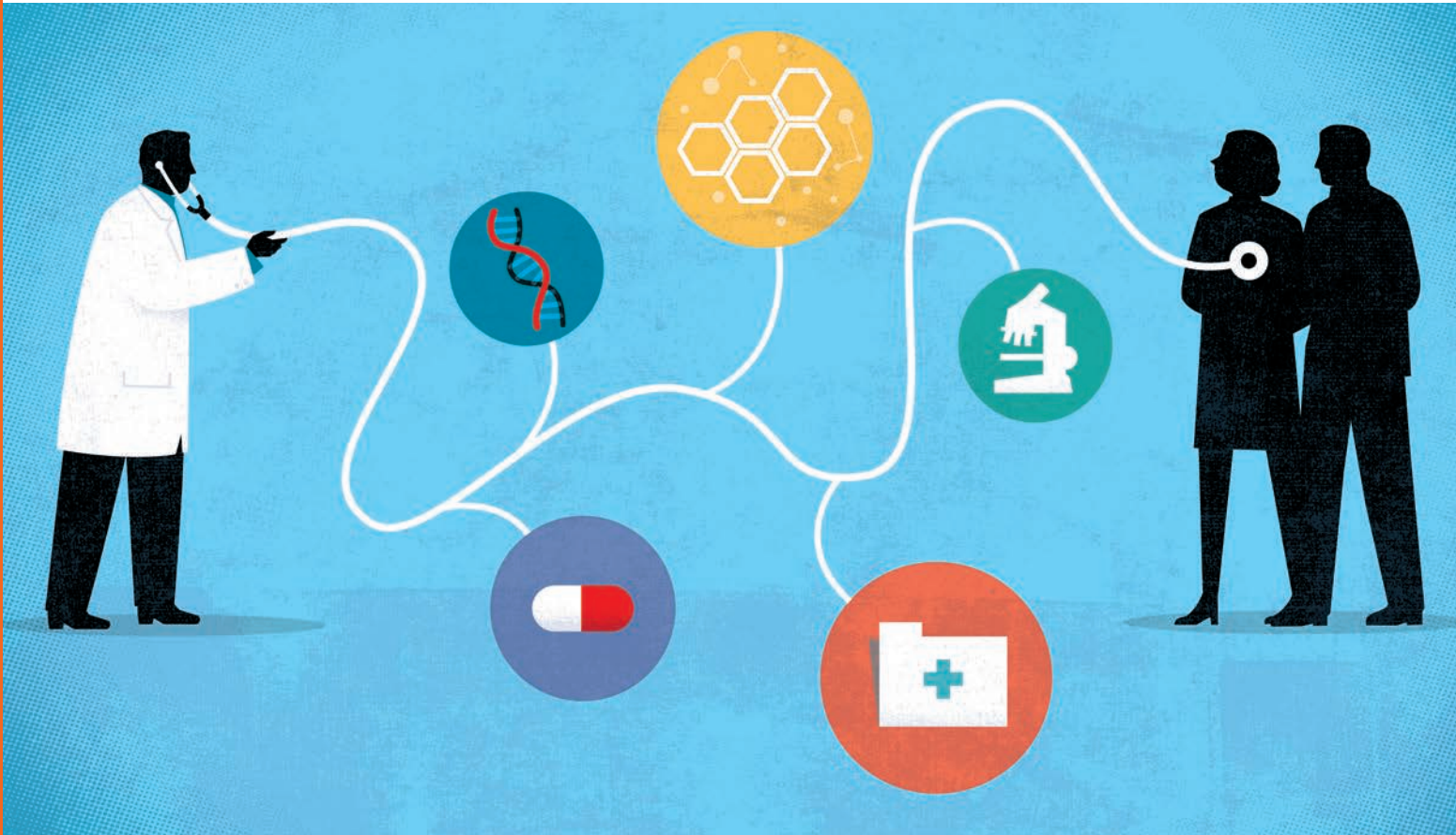

**ManhattanLife™**

*Standing By You. Since 1850.*



## Serie de productos Lighthouse de ManhattanLife

# Cáncer y/o ataque cardíaco y accidente cerebrovascular

*Proporcionamos soluciones de salud y seguridad financiera cuando  
más lo necesita*

Esta es una póliza de seguro para el tratamiento de cáncer y/o ataque cardíaco y accidente cerebrovascular  
Con cobertura de: ManhattanLife Assurance Company of America, Standard Life and Casualty Insurance Company,  
y The Mnahattan Life Insurance Company

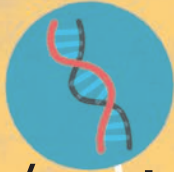

# Cáncer y/o ataque cardíaco y accidente cerebrovascular

## Los riesgos financieros son innegables



**ManhattanLife**  
Lighthouse Series

El seguro para el tratamiento de cáncer y/o ataque cardíaco y accidente cerebrovascular forma parte de la serie de productos **Lighthouse de ManhattanLife**. Esta serie se diseñó específicamente teniendo en cuenta el mercado de adultos mayores, lo que le permite localizar, revisar e inscribirse fácilmente en cualquiera de nuestros productos dirigidos al público adulto mayor. Las ofertas incluirán seguro dental, de la vista y de la audición; seguro para el tratamiento de cáncer y/o ataque cardíaco y accidente cerebrovascular; seguro de atención médica en el hogar; seguro suplementario de Medicare y seguro de vida de gastos finales. La serie de productos **Lighthouse de ManhattanLife** se esfuerza por ser una solución de fuente única para los adultos mayores, y proporcionar mayor seguridad y protección cuando más se necesita.

Los pacientes que carecen de cobertura de seguro médico corren un riesgo elevado de tener dificultades financieras importantes, especialmente en una era de costos de atención médica en rápido aumento y presiones inflacionarias. <sup>1</sup>

### Costos en aumento

Peterson Center informó que el gasto en atención médica en los EE. UU. durante 2019 fue de **\$11,582** por persona y se espera que aumente a aproximadamente **\$18,000** por persona para 2028.<sup>2</sup>

**\$18,000**



**\$11,582**

**61 %**



### Deuda en aumento

Un informe del servicio de investigación del Congreso de 2019 reveló que el porcentaje de hogares de adultos mayores, personas de 65 años o más, con cualquier tipo de deuda aumentó del **38 %** en 1989 al **61 %** en 2016. <sup>3</sup>

**38 %**

### Inflación

Los precios de bienes de consumo desde carne procesada hasta productos para el lavado de platos han aumentado en porcentajes de **dos dígitos** con respecto al año pasado.<sup>4</sup>

**Dos dígitos**

<sup>1-4</sup> Información de la fuente al dorso.

# Los riesgos para la salud son reales



**1,806,590**  
**606,520**

## Cáncer

En 2020, se estimó que se diagnosticarían **1,806,590** nuevos casos de cáncer en los Estados Unidos y que alrededor de **606,520** personas morirán a causa de la enfermedad. <sup>5</sup>

## Ataque cardíaco

En 2018, casi **medio millón** de muertes en los Estados Unidos incluyeron a la hipertensión como causa principal o contribuyente. <sup>6</sup>

En promedio, una persona muere de enfermedad cardiovascular cada **36 segundos** en los Estados Unidos. <sup>7</sup>

**500,000**   
**36 segundos**



**3 min 33 s**  
**405 muertes**

## Accidente cerebrovascular

En promedio, una persona muere por un accidente cerebrovascular cada **3 minutos y 33 segundos** en los EE. UU. Se producen alrededor de **405** muertes por accidente cerebrovascular cada día, según datos de 2018. <sup>8</sup>

EL 50 % DE LOS HOMBRES  
Y EL 33 % DE LAS MUJERES  
DESARROLLARÁN ALGUNA FORMA  
DE ENFERMEDAD CARDÍACA. <sup>9</sup>



# ¿Cómo puede ayudar ManhattanLife?

## Cubrir los costos que más le importan

La serie de productos Lighthouse de ManhattanLife se diseñó para proporcionar ofertas de productos flexibles que les brindan a los adultos mayores la capacidad de adaptar la cobertura a sus necesidades específicas. Ya sea que los antecedentes familiares indiquen cobertura por enfermedades cardíacas o cáncer, o ambas cosas, ManhattanLife tiene lo que usted necesita.

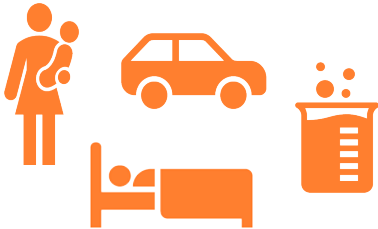

## Satisfacer necesidades específicas

Comprendemos que el tratamiento no es el único costo que trae aparejado un diagnóstico de cáncer, ataque cardíaco o accidente cerebrovascular. Es por eso que ManhattanLife le paga los beneficios directamente a usted, el asegurado, lo que le brinda asistencia financiera y le permite centrarse en el tratamiento. Estos costos podrían incluir los siguientes: cuidado de niños, transporte, alojamiento, deducibles, análisis de laboratorio.

Elija un nivel de beneficio de \$5,000 a \$75,000 para la cobertura por cáncer, ataque cardíaco y accidente cerebrovascular ¡o ambos!

## Beneficios pagaderos

Diagnóstico	Porcentaje del monto del beneficio pagadero
Cáncer	100 %
Período sin asesoramiento o tratamiento médico*	Porcentaje del monto del beneficio pagadero
Menos de 2 años	0 %
2 años o más, pero menos de 5	25 %
5 años o más, pero menos de 10	50 %
10 años o más	100 %
Evento que califica	Porcentaje del monto del beneficio pagadero
Ataque cardíaco	100 %
Accidente cerebrovascular	100 %
Trasplante de corazón	100 %
Cirugía de bypass de arteria coronaria	25 %
Cirugía aórtica	25 %
Cirugía de reemplazo o reparación de la válvula cardíaca	25 %
Angioplastia	10 %
Endoprótesis vascular (Stent)	10 %
Período sin asesoramiento o tratamiento médico*	Porcentaje del monto del beneficio pagadero
Menos de 2 años	0 %
2 años o más, pero menos de 5	25 %
5 años o más, pero menos de 10	50 %
10 años o más	100 %

\*beneficio por recurrencia opcional

# Ejemplos de reclamaciones

## EJEMPLO 1

Robert actualmente tiene una póliza de cáncer Secure Plus de \$25,000 con una Cláusula adicional de beneficio por recurrencia de cáncer de ManhattanLife y recientemente se le diagnosticó cáncer. Su póliza pagará el beneficio de suma global por cáncer. Pago de suma global:

Suma global por cáncer:	\$25,000
<b>Beneficio total pagado:</b>	<b>\$25,000</b>

Seis años más tarde, a Robert le diagnostican cáncer nuevamente. Debido a que tiene una Cláusula adicional de beneficio por recurrencia de cáncer, recibirá el 50 % de sus \$25,000 originales.

Pago del beneficio por recurrencia de cáncer:	\$12,500
<b>Beneficio total pagado:</b>	<b>\$12,500</b>
<b>Beneficio total pagado:</b>	<b>\$37,500</b>

## EJEMPLO 2

Ken ha elegido comprar una cobertura de \$75,000 para el tratamiento del cáncer y de \$75,000 para el tratamiento de ataque cardíaco y accidente cerebrovascular. 12 meses después de comprar las pólizas, Ken sufre un accidente cerebrovascular y luego se le diagnostica cáncer. Su cobertura para el tratamiento de cáncer y ataque cardíaco y accidente cerebrovascular pagaría lo siguiente:

Suma global por cáncer:	\$75,000
Suma global por ataque cardíaco y accidente cerebrovascular:	\$75,000
<b>Beneficio total pagado:</b>	<b>\$150,000</b>

## EJEMPLO 3

El año pasado, Judith compró una cobertura para el tratamiento de ataque cardíaco y accidente cerebrovascular de \$50,000. Este año, después de cumplir con su período de espera de 30 días, tuvo que someterse a una cirugía aórtica. 6 meses después, tuvo que someterse a una angioplastia. Su cobertura para el tratamiento de ataque cardíaco y accidente cerebrovascular pagaría el 25 % de los \$50,000 para la cirugía aórtica y el 10 % para la angioplastia.

Pago del beneficio de cirugía aórtica:	\$12,500
Pago del beneficio de angioplastia:	\$5,000
<b>Beneficio total pagado:</b>	<b>\$17,500</b>
<b>Monto restante del beneficio por ataque cardíaco y accidente cerebrovascular:</b>	<b>\$32,500</b>

## EJEMPLO 4

Kelly ha tenido una póliza de cobertura para el tratamiento de ataque cardíaco y accidente cerebrovascular de \$20,000 sin Cláusula adicional de restauración de beneficios por ataque cardíaco y accidente cerebrovascular durante los últimos 2 años. Kelly sufrió un accidente cerebrovascular y 6 meses después sufrió un ataque cardíaco. Su póliza de cobertura para el tratamiento de ataque cardíaco y accidente cerebrovascular pagará un beneficio de suma global de \$20,000 por el accidente cerebrovascular y la cobertura finalizará después del pago inicial. No se paga ningún beneficio por el ataque cardíaco.

Suma global por ataque cardíaco y accidente cerebrovascular:	\$20,000
<b>Beneficio total pagado:</b>	<b>\$20,000</b>
<b>Monto restante del beneficio por ataque cardíaco y accidente cerebrovascular:</b>	<b>\$0</b>



## Póliza básica contra el cáncer

Mensual por cada \$5,000				
Edad de emisión	Individual	Individual y cónyuge <sup>1</sup>	Uno de los padres	Familia
De 20 a 39	\$3.75	\$6.25	\$4.25	\$7.00
De 40 a 44	\$4.75	\$8.25	\$5.50	\$9.00
De 45 a 49	\$6.25	\$11.00	\$6.75	\$11.50
De 50 a 54	\$8.25	\$14.25	\$8.50	\$15.00
De 55 a 59	\$10.50	\$18.50	\$11.00	\$19.00
De 60 a 64	\$13.25	\$23.25	\$13.50	\$23.75
De 65 a 69	\$16.00	\$28.00	\$16.25	\$28.50
De 70 a 74	\$18.25	\$32.00	\$18.50	\$32.25
De 75 a 79	\$18.75	\$33.00	\$19.00	\$33.25
De 80 a 84	\$19.25	\$33.75	\$19.50	\$34.00

### FACTORES MODALES\*

Anual: 11.765 x prima mensual

Semestral: 6.118 x prima mensual

Trimestral: 3.118 x prima mensual

### MULTIPLICADOR DE TARIFAS

Monto de su beneficio / \$5,000

### EJEMPLO DE CÓMO CALCULAR\*\*

Una pareja de 38 y 40 años de edad desea una póliza básica contra el cáncer con un monto de beneficio de \$50,000.

Multiplicador de tarifas = \$50,000 / \$5,000 que equivale a 10.

#### Paso 1:

Comience con la columna "Individuo y cónyuge" y localice la franja de edad de emisión que incluye los 40 años (la persona mayor de la pareja) \$8.25

#### Paso 2

Multiplique la tarifa indicada por el multiplicador de tarifas.

$\$8.25 \times 10 = \$82.50$

**Tarifa mensual por Individuo y cónyuge = \$82.50**

\*Las primas se redondean al centavo más cercano después de la aplicación del factor de prima modal

\*\*Se aplican los mismos pasos para la Cláusula adicional de recurrencia de cáncer

## Cláusula adicional de recurrencia de cáncer

Mensual por cada \$5,000				
Edad de emisión	Individual	Individual y cónyuge	Uno de los padres	Familia
De 20 a 39	\$0.30	\$0.50	\$0.35	\$0.58
De 40 a 44	\$0.38	\$0.68	\$0.45	\$0.73
De 45 a 49	\$0.53	\$0.90	\$0.55	\$0.95
De 50 a 54	\$0.68	\$1.18	\$0.70	\$1.20

<sup>1</sup> En DC, Cónyuge, Pareja Domestica o Pareja de Unión Civil; En HI Cónyuge o Beneficiario Recíproco; En MD, Cónyuge o Pareja Domestica; En ME, Cónyuge o Pareja Domestica; En RI, Cónyuge o Pareja de Unión Civil

# Tarifas

## Póliza básica para el tratamiento de ataque cardíaco y accidente cerebrovascular

Mensual por cada \$5,000				
Edad de emisión	Individual	Individual y cónyuge	Uno de los padres	Familia
De 20 a 39	\$3.50	\$5.75	\$3.75	\$6.00
De 40 a 44	\$4.75	\$8.00	\$5.00	\$8.25
De 45 a 49	\$6.25	\$10.75	\$6.50	\$11.00
De 50 a 54	\$8.00	\$14.00	\$8.25	\$14.25
De 55 a 59	\$10.25	\$18.00	\$10.50	\$18.25
De 60 a 64	\$13.25	\$23.25	\$13.50	\$23.50
De 65 a 69	\$16.75	\$29.50	\$17.00	\$29.75
De 70 a 74	\$21.25	\$37.50	\$21.50	\$37.75
De 75 a 79	\$26.00	\$46.00	\$26.25	\$46.25
De 80 a 84	\$30.50	\$53.75	\$30.75	\$54.00

### FACTORES MODALES\*

Anual: 11.765 x prima mensual  
 Semestral: 6.118 x prima mensual  
 Trimestral: 3.118 x prima mensual

### MULTIPLICADOR DE TARIFAS

Monto de su beneficio / \$5,000

### EJEMPLO DE CÓMO CALCULAR\*\*

Una persona de 65 años desea una póliza básica para el tratamiento de ataque cardíaco y accidente cerebrovascular con un monto de beneficio de \$60,000.

Multiplicador de tarifas = \$60,000 / \$5,000 que equivale a 12.

#### Paso 1:

Comience con la columna "Individuo" y localice la franja de edad de emisión que incluye los 65 años \$16.75

#### Paso 2

Multiplique la tarifa indicada por el multiplicador de tarifas.  
 $16.75 \times 12 = \$201$

**Tarifa mensual por Individuo = \$201**

\*Las primas se redondean al centavo más cercano después de la aplicación del factor de prima modal

\*\*Se aplican los mismos pasos para la Cláusula adicional de restauración por accidente cerebrovascular

## Cláusula adicional de restauración de beneficios por ataque cardíaco y accidente cerebrovascular

Mensual por cada \$5,000				
Edad de emisión	Individual	Individual y cónyuge	Uno de los padres	Familia
De 20 a 39	\$0.35	\$0.58	\$0.38	\$0.60
De 40 a 44	\$0.48	\$0.80	\$0.50	\$0.83
De 45 a 49	\$0.63	\$1.10	\$0.65	\$1.13
De 50 a 54	\$0.80	\$1.40	\$0.83	\$1.43

<sup>1</sup> En DC, Cónyuge, Pareja Domestica o Pareja de Unión Civil; En HI Cónyuge o Beneficiario Recíproco; En MD, Cónyuge o Pareja Domestica; En ME, Cónyuge o Pareja Domestica; En RI, Cónyuge o Pareja de Unión Civil



**ManhattanLife**<sup>™</sup>

Standing By You. Since 1850.

Con cobertura de:

ManhattanLife Assurance Company of America  
y The Manhattan Life Insurance Company  
10777 Northwest Freeway, Houston, Texas 77092

Standard Life and Casualty Insurance Company  
PO Box 510690; Salt Lake City, UT 84151-0690

Los beneficios y las cláusulas adicionales pueden variar según el estado y es posible que no estén disponibles en todos los estados.

Esta no es una divulgación completa de las calificaciones y limitaciones del plan. Acceda a nuestro sitio web para obtener una lista completa del producto de seguro para el tratamiento de cáncer y/o ataque cardíaco y accidente cerebrovascular en **disclosure.manhattanlife.com**. Revise esta información antes de solicitar cobertura. Los montos de los beneficios proporcionados dependen del plan seleccionado. Las primas variarán según la selección realizada.

### **NÚMERO DEL FORMULARIO DE LA PÓLIZA**

Póliza de suma global por cáncer: AK7029 (incluidas las variaciones estatales)

Póliza de suma global por ataque cardíaco y accidente cerebrovascular: AK7030 (incluidas las variaciones estatales)

### **NÚMERO DE FORMULARIO DE LA CLÁUSULA ADICIONAL:**

Cláusula adicional de recurrencia de cáncer: AK7029CR (incluidas las variaciones estatales)

Cláusula de restauración de beneficios por ataque cardíaco y accidente cerebrovascular: AK7030RR (incluidas las variaciones estatales)

Este folleto solo proporciona una breve descripción de las características importantes de su póliza. Solo prevalecerán las disposiciones reales de la póliza; por lo tanto, es importante que LEA SU PÓLIZA DETENIDAMENTE.

---

### **INFORMACIÓN DE LA FUENTE**

<sup>1</sup> <https://www.uofmhealth.org/health-library/ncicdr0000781334>

<sup>2</sup> <https://www.investopedia.com/insurance/why-do-healthcare-costs-keep-rising/>

<sup>3</sup> [https://www.forbes.com/advisor/retirement/seniors-debt-statistics/#:~:text=A%202019%20Congressional%20Research%20Service,than%20%2431%2C000%20\(2016%20dollars\).](https://www.forbes.com/advisor/retirement/seniors-debt-statistics/#:~:text=A%202019%20Congressional%20Research%20Service,than%20%2431%2C000%20(2016%20dollars).)

<sup>4</sup> <https://www.wsj.com/articles/consumers-adjust-to-higher-prices-11620552601>

<sup>5</sup> <https://www.cancer.org/latest-news/facts-and-figures-2020.html#:~:text=Facts%20%26%20Figures%202020%20Reports%20Largest%20One%2Dyear%20Drop%20in%20Cancer%20Mortality,-Written%20By%3AStacy&text=The%20death%20rate%20from%20cancer,from%20the%20American%20Cancer%20Society.>

<sup>6</sup> <https://www.cdc.gov/bloodpressure/facts.htm>

<sup>7</sup> <https://www.cdc.gov/heartdisease/facts.htm>

<sup>8</sup> [https://www.heart.org/-/media/phd-files-2/science-news/2/2021-heart-and-stroke-stat-update/2021\\_heart\\_disease\\_and\\_stroke\\_statistics\\_update\\_whats\\_new.pdf?la=en#:~:text=On%20average%2C%20someone%20dies%20of%20a%20stroke%20every%203%20minutes,day%2C%20based%20on%202018%20data.&text=Decreased%20from%20a%20CVD%20death,2%2C354%20each%20day%20in%202017](https://www.heart.org/-/media/phd-files-2/science-news/2/2021-heart-and-stroke-stat-update/2021_heart_disease_and_stroke_statistics_update_whats_new.pdf?la=en#:~:text=On%20average%2C%20someone%20dies%20of%20a%20stroke%20every%203%20minutes,day%2C%20based%20on%202018%20data.&text=Decreased%20from%20a%20CVD%20death,2%2C354%20each%20day%20in%202017)

<sup>9</sup> [www.heart.org](http://www.heart.org)